Planzeichnung M 1:1000

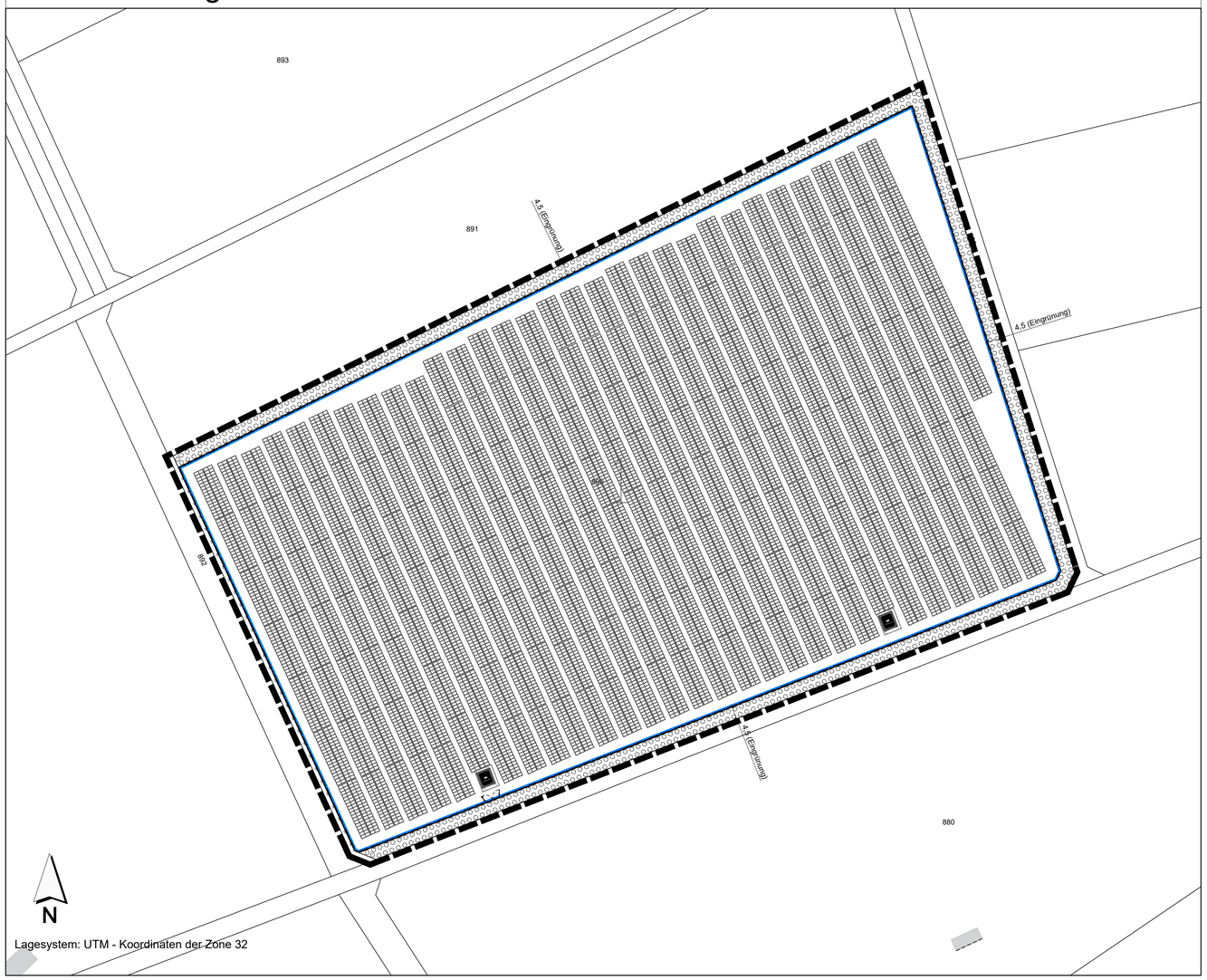

Legende

- Vorhabengebiet
- Baugrenze
- Einfriedung
- Tor
- Trafostation
- Photovoltaik-Module

Modultyp: Longi
Modulabmessung: 1.722 x 1.134 x 30 mm
Modulleistung: 425W
Modulanzahl: ca. 15.600 Stück
Gesamtleistung: ca. 6.640 kWp
Überplante PV-Fläche: ca. 4,3 ha
Zauninnenbereich: ca. 4,7 ha
Zaunlänge: ca. 900 m
Reihenabstand: ca. 2,1 m
Modulneigung: 12°
Modulausrichtung: Ost-West

- bestehende Grundstücksgrenzen
- 890 Flurnummern
- 10,0 Maßzahlen in m
- Eingrünung

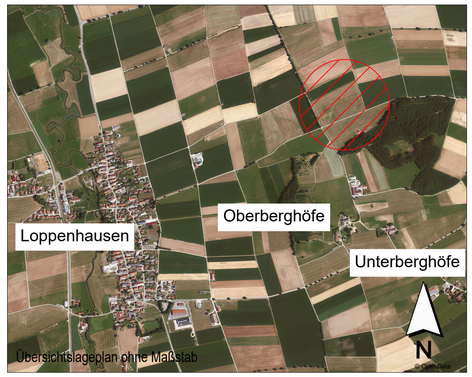

Aufbau der Module M 1:50

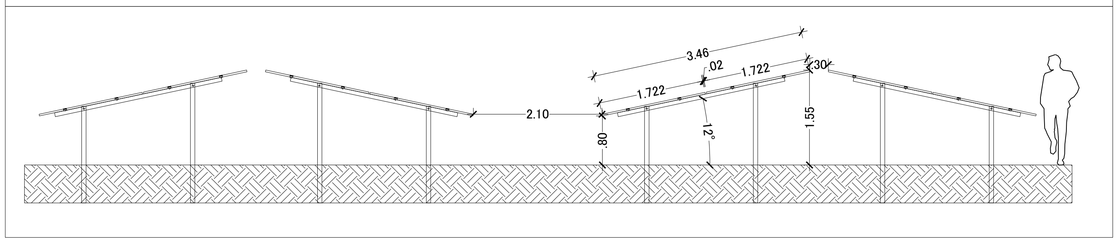

Aufbau Trafostation 1:50

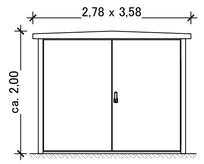

INDEX C
INDEX B
INDEX A

PROJEKT

Vorhabenbezogener Bebauungsplan
"Photovoltaikanlage Breitenbrunn - Loppenhausen"
Gemeinde Breitenbrunn

AUFTRAGGEBER

Gemeinde Breitenbrunn

Kirchstraße 1
87739 Breitenbrunn

PLANER

Kling Consult GmbH

Burgauer Str. 30 · 86381 Krumbach
Tel.: +49 8282 994 - 0 · Fax: +49 8282 994 - 110
KC@klingconsult.de · www.klingconsult.de

PLANART

Teil D: Vorhaben- und Erschließungsplan
Vorentwurf i. d. F. vom 20. Februar 2024

BEARBEITET:	KKO	20.02.2024
GEZEICHNET:	ZE	20.02.2024
GEPRÜFT:		
MASSSTAB:	1 : 1000	

5311-405-KCK

Druckdatum: 19.02.24
DIN A1 (841x594mm = 0,50 m²)
Dateiname: S:\5311-405-KCK_BLP_PVA_Loppenhausen_Verlinde\20_TECHNIK_40503_TB\AutoCAD\5311-405-KCK_VEP_\Unterlauf\dwg_Layout_A1